

5 A Anlage von Ausgleichsflächen

Ausgleichsmaßnahme zur Sicherung der Leistungsfähigkeit des Naturhaushalts und des Landschaftsbildes

5.1 A Entwicklung Halbtrockenrasen mit Gebüschgruppe

Entwicklung von Magerrasen/Halbtrockenrasen durch Ansaat mit gebietseigenem Saatgut, eventuell Heumulchübertragung auf kiesiger Ackerfläche.

Aushagerung durch Ansaat und Ernte von Hafer im ersten Jahr mit Verzicht von Dünger und Pflanzenschutzmitteln.

Randliche Anlage einer wärmeliebenden Hecke/ Gebüschgruppe.

Zielbiotoptyp: Basiphytischer Trocken-/ Halbtrockenrasen (G312-GT6210) und mesophile Gebüsche/Hecken (B112-WH00BK).

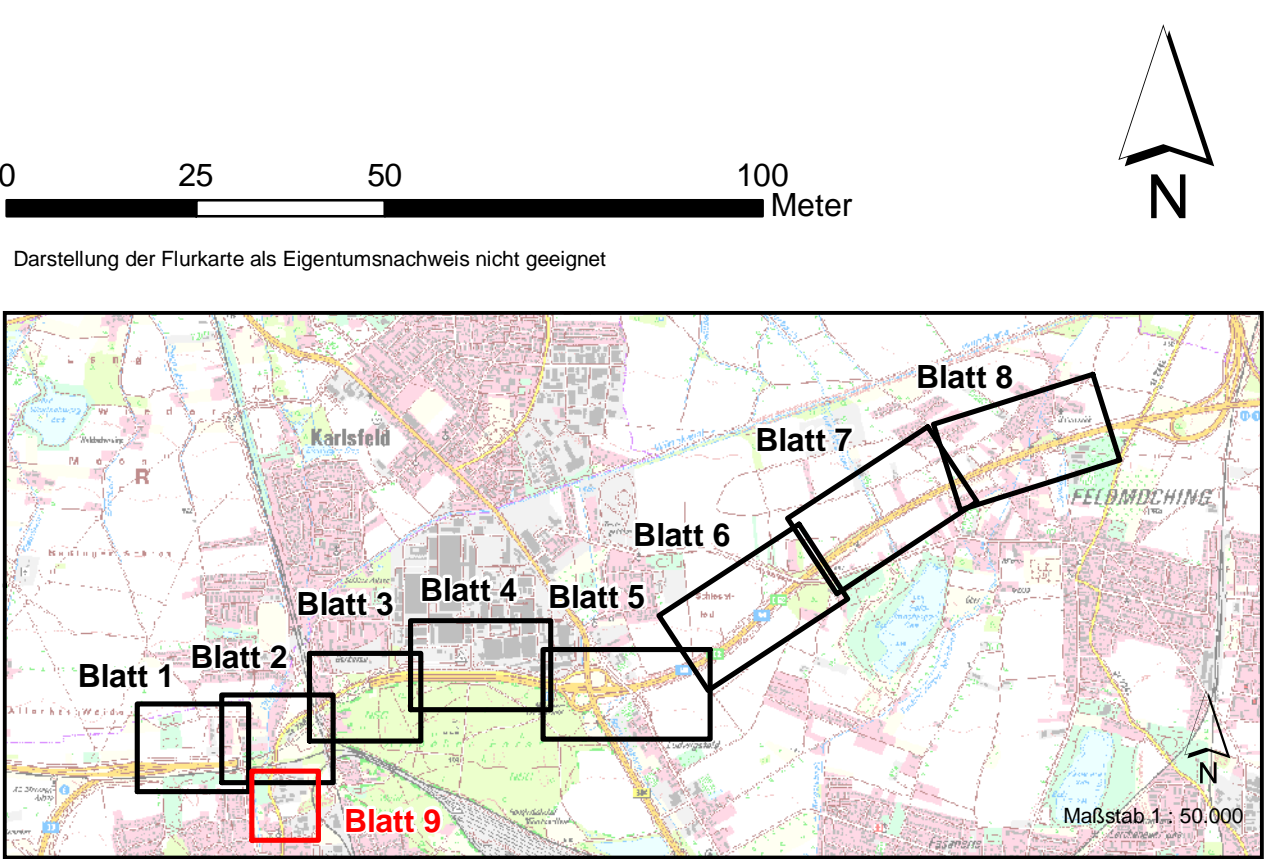
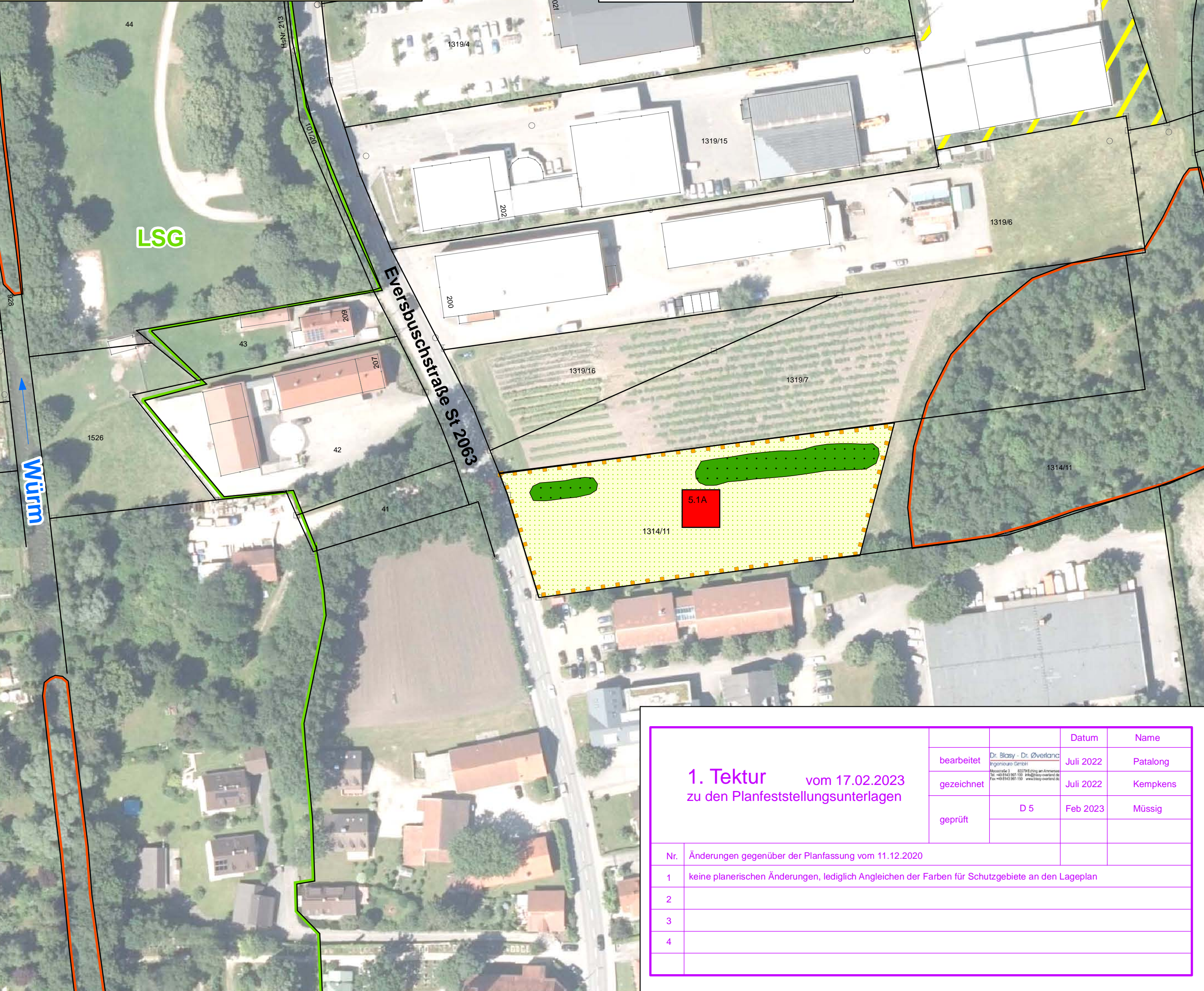



Die Autobahn Südbayern
Seidlstr. 7-11, 80335 München

Dr. Blasy - Dr. Øverland Beratende Ingenieure GmbH & Co. KG Moosstraße 3 82279 Eching am Ammersee ☎ 08143 / 997 100 info@blasy-overland.de ✉ 08143 / 997 150 www.blasy-overland.de	bearbeitet:	Jan. 2020	Patalong
	gezeichnet:	Apr. 2020	Karsch
	geprüft:	Nov. 2020	Patalong
	Datum	Zeichen	

Autobahndirektion Südbayern Seidlstr. 7-11 80335 München Tel.: 089/54552-0 Fax.: 089/54552-3200, E-Mail: poststelle@abdsb.bayern.de	bearbeitet:			
	geprüft:	Gez.: 1311	11/2020	Rausch
		Gez.: 13	11/2020	Müssig
	PSP Nr.:	BO1S.ABAV0009.00.E0.01		
		PSP Bez.:	A99 V.3.009 TSF Allach-Feldmoching	
		Dateiname:	U9_2_LMP_BI8.mxd	

FESTSTELLUNGSENTWURF

Straßenbauverwaltung Freistaat Bayern Straße / Abschn.-Nr / Station: A99_320_0,494 - A99_340_3,916 PROJIS-Nr.:	Unterlage / Blatt-Nr.: 9.2 / 9T1 Landschaftspflegerischer Maßnahmenplan Maßstab: 1 : 1.000
---	--

A 99 Autobahnring München Sanierung Tunnel Allach und Temporäre Seitenstreifenfreigabe (TSF) AD München-Allach bis AD München-Feldmoching von Bau-km 10+000 bis Bau-km 16+800	
aufgestellt: Autobahndirektion Südbayern  Dr. Eid, Ltd. Baudirektor München, den 11.12.2020	Planfestgestellt mit Beschluss der Regierung von Oberbayern Az: 4354.32_01-9-7 München, 22.04.2024 gez. Thomasberger Regierungsrat 
1.Tektur aufgestellt: 17.02.2023 Niederlassung Südbayern  Dr. Eid, Geschäftsbereichsleiter	

1. Tektur vom 17.02.2023 zu den Planfeststellungsunterlagen		bearbeitet	Dr. Blasy - Dr. Øverland Beratende Ingenieure GmbH & Co. KG Moosstraße 3 82279 Eching am Ammersee ☎ 08143 / 997 100 info@blasy-overland.de ✉ 08143 / 997 150 www.blasy-overland.de	Juli 2022	Patalong
		gezeichnet		Juli 2022	Kempkens
		geprüft	D 5	Feb 2023	Müssig
Nr.	Änderungen gegenüber der Planfassung vom 11.12.2020				
1	keine planerischen Änderungen, lediglich Angleichen der Farben für Schutzgebiete an den Lageplan				
2					
3					
4					